

Les trois patrons de cols trench-coat s'adaptent à l'encolure présentée ici, page 7. Vous pouvez les monter sur une autre encolure ronde, à condition de modifier l'échelle.



Modèle A page 158

Ajoutez une marge de couture tout autour.



Modèle A page 158

Ajoutez une marge de couture tout autour.

50 x 50 mm

2 x 2 pouces

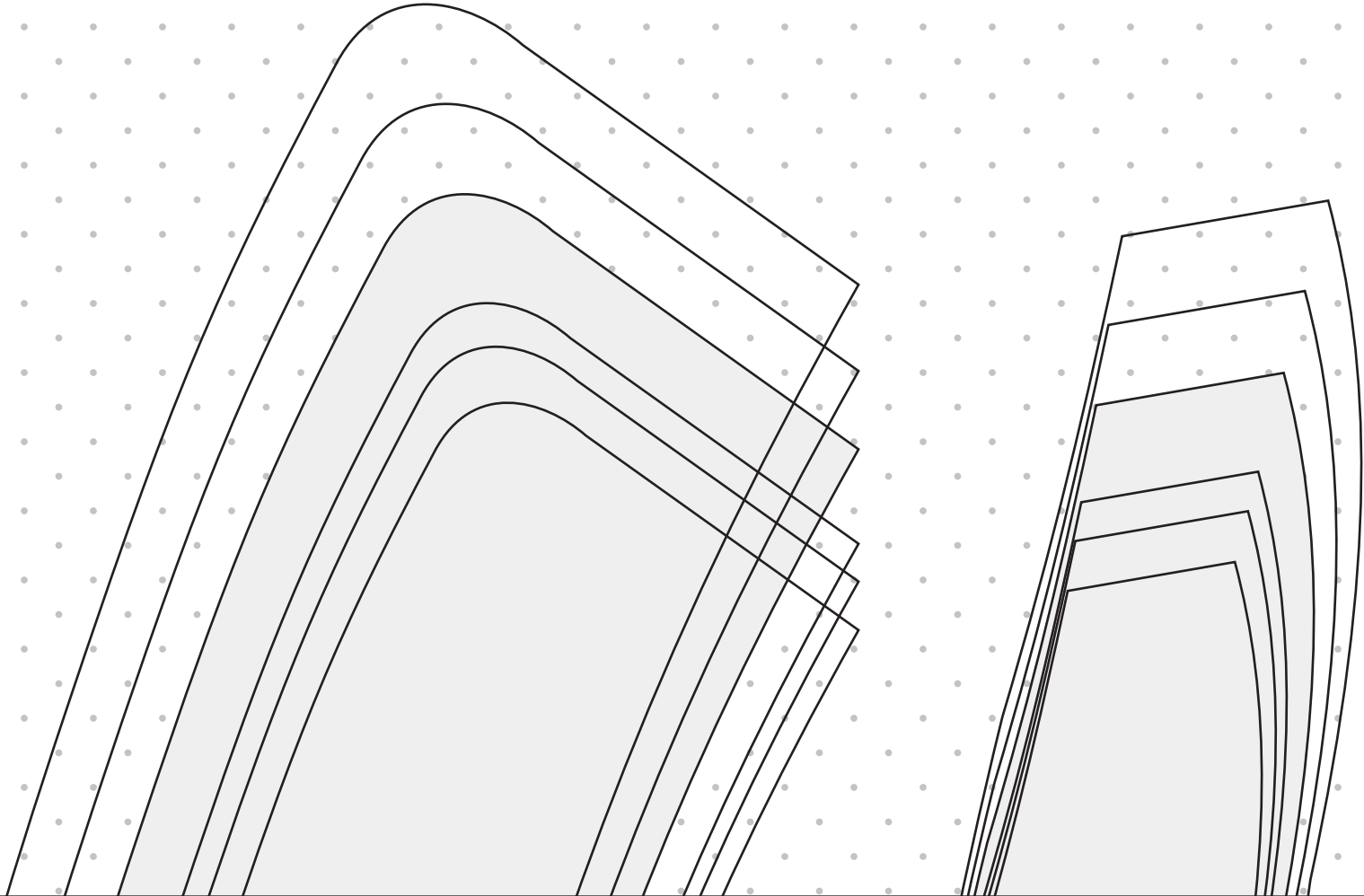

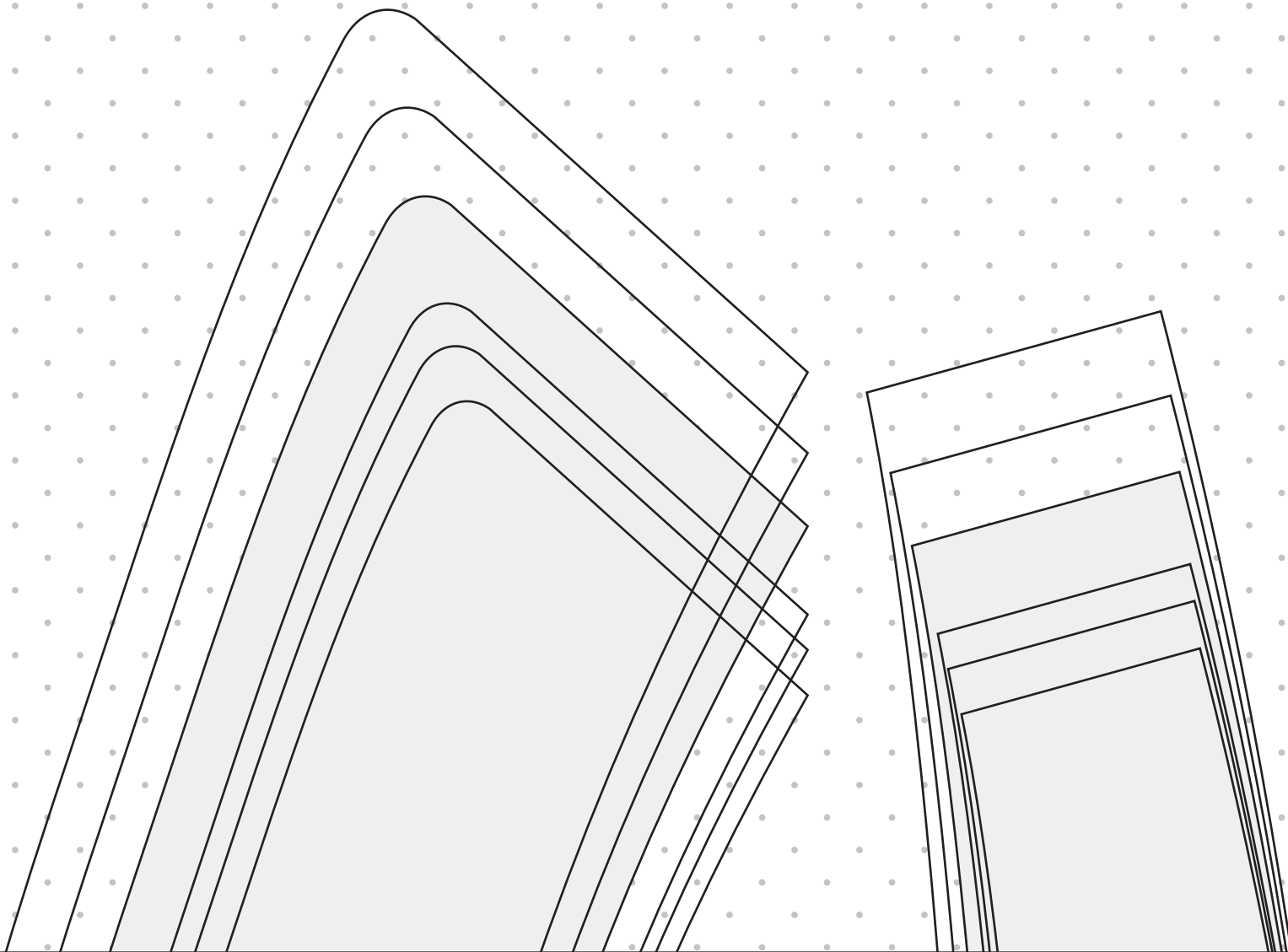

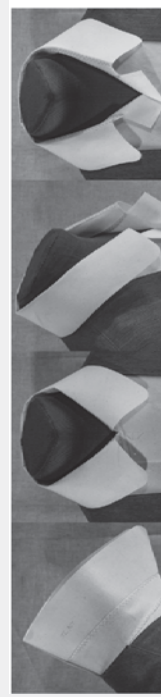

Modèle B page 158

Ajoutez une marge de couture tout autour.

Complément du livre *La chemise*

Modèle B page 158



Ajoutez une marge de couture tout autour.

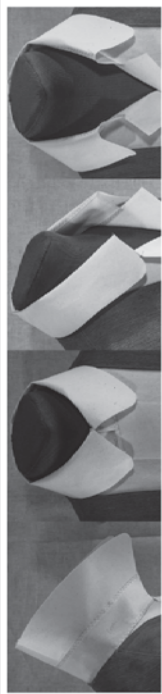

Modèle C page 158

Ajoutez une marge de couture tout autour.

Complément du livre *La chemise*

Ajoutez une marge de couture tout autour.



Modèle C page 158

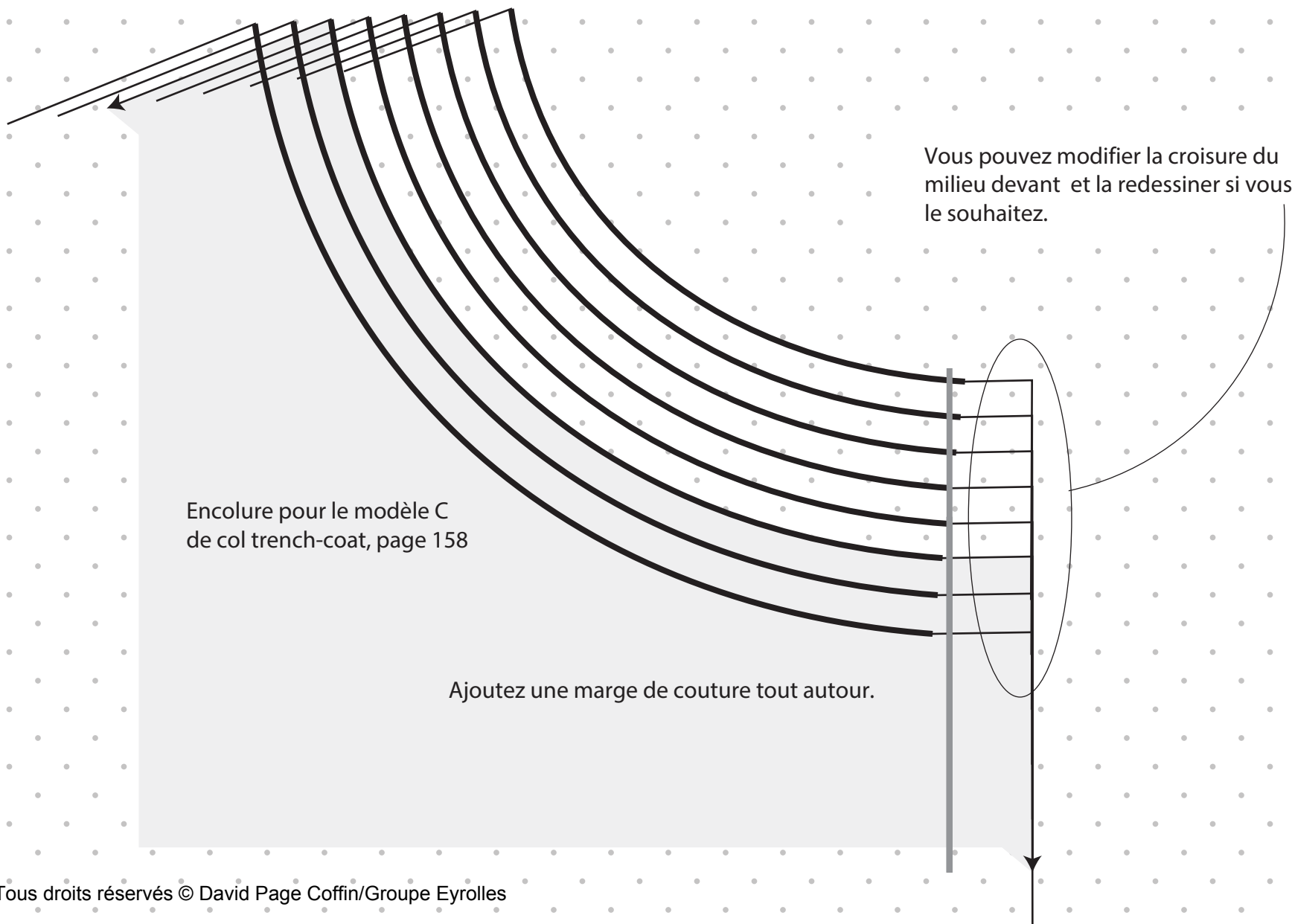

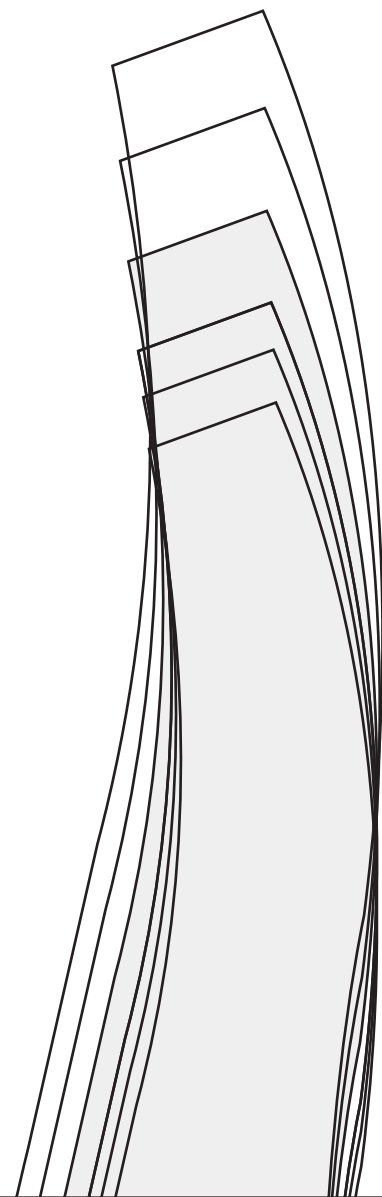
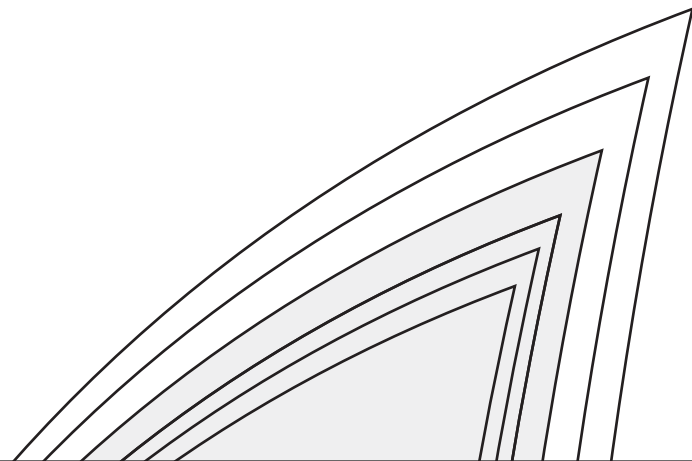



Ce type de col ira beaucoup mieux si vous l'agrandissez pour une chemise veste ou un vêtement d'extérieur, comme le montre` f les photos, que si vous le rétrécissez pour une encolure de chemise habillée ou de sport.

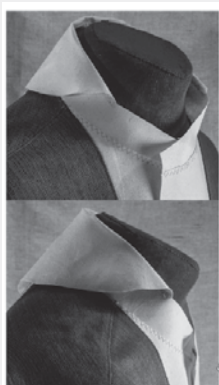

Encolure pour le col D page 159

Ajoutez une marge de couture tout autour.

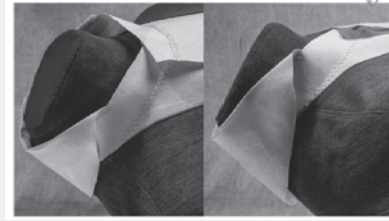

Col D page 159

Ajoutez une marge de couture tout autour.

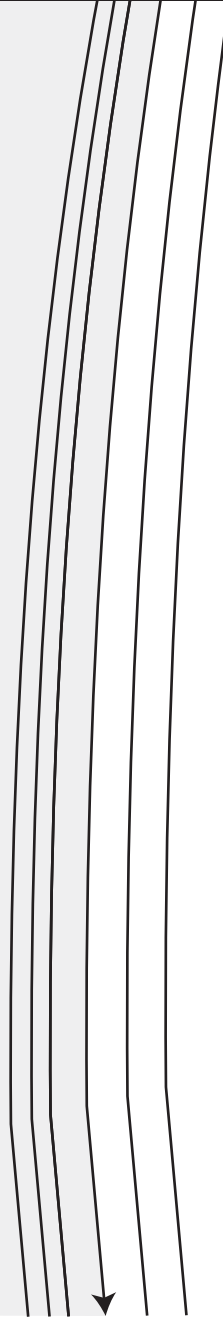

Ajoutez une marge de couture tout autour.

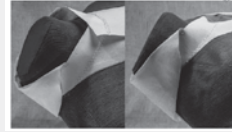

Col D page 159